

HOMOLOGAR FURGONETA COMO AUTOCARAVANA

¡¡En Noviembre del 2025 cambió la normativa y ya es posible homologar un furgoneta cómo Autocaravana!!

Este cambio permite cambiar la clasificación de Furgon (o Furgon vivienda) a Autocaravana en todas las furgonetas N1 que dispongan de un **mínimo de equipación de vivienda** No es posible el cambio en Furgones de más de 3.500kg, Camiones, Buses y minibuses, Pickup, ni vehículos matriculados antes del 1/10/1986

- **¿Cuáles son las ventajas?**

- **ITV Anual:** Furgón Vivienda limitado a cada 6 meses



- **Velocidad máxima 120km/h:** Furgón Vivienda limitado a 90km/h



- **¿Cuál es el mínimo de equipación de vivienda?**

Por detrás de la cabina debe tener una zona de vivienda con una serie de elementos imprescindibles:

- **Zona tipo comedor con Asientos y mesa:** El Asiento tipo arcón o un asiento de pasajeros, y la Mesa fija, plegable o guía de mesa extraíble



- **Armarios de almacenaje y cama:** La cama Fija o Convertible

- **Mueble tipo cocina con cocina fija:** Debe tener una cocina fija

Cocina eléctrica



Cocina de gas



Microondas



Cocina de cartuchos



- ¿Información necesaria para valorar si cumple los requisitos?

Envíe por whatsapp estas fotografías, lo revisaremos y si cumple los requisitos le enviaremos una propuesta de homologacion. Si no tiene homologado alguno de los elementos imprescindibles deberá ser fijado al vehiculo para ser homologado en el mismo trámite

PERMISO DE CIRCULACION	FICHA TECNICA
- Fotografiar todas las caras de la ficha técnica mostrando todas las ITV pasadas y las homologaciones anteriores anotadas	

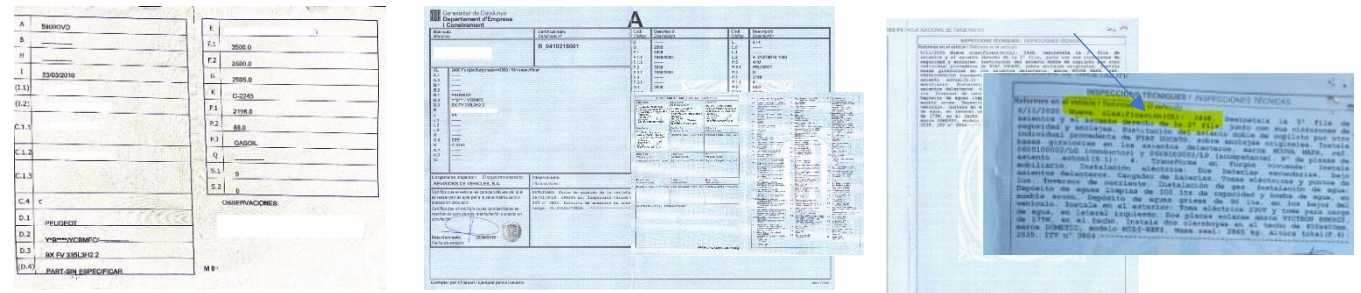

4 VISTAS LATERALES

- **Fotografiar los 4 lados exteriores** mostrando el vehiculo desde el centro y desde una cierta distancia



FOTOS DEL INTERIOR (MOBILIARIO Y ASIENTOS)

- **Fotografías del interior** mostrando: **Zona tipo comedor con Asientos** (arcón o asiento de transporte de pasajeros y **Mesa** (fija, plegable o extraíble) + **Cama** (fija o convertible) + **Mueble tipo cocina con cocina fija** (si es una cocina extraíble deberá ser fijada y homologada) + **Armarios** de cerrados de almacenaje

